



ИМПОРТОЗАМЕЩЕНИЕ ЕВРОПЕЙСКИХ КОРПУСОВ ДЛЯ ШКАФОВ АВТОМАТИЗАЦИИ

КОРПУСА серии PRO от ESB

Создавая качественный продукт,
делаем бизнес наших партнёров эффективнее,
надежнее и прибыльнее!

Рынок электрокорпусов 2021-2022

Создавая качественный продукт, делаем бизнес наших партнёров эффективнее, надежнее и прибыльнее!

Рынок электрокорпусов по состоянию на 2021 год и I кв. 2022 года

44

млрд.руб.

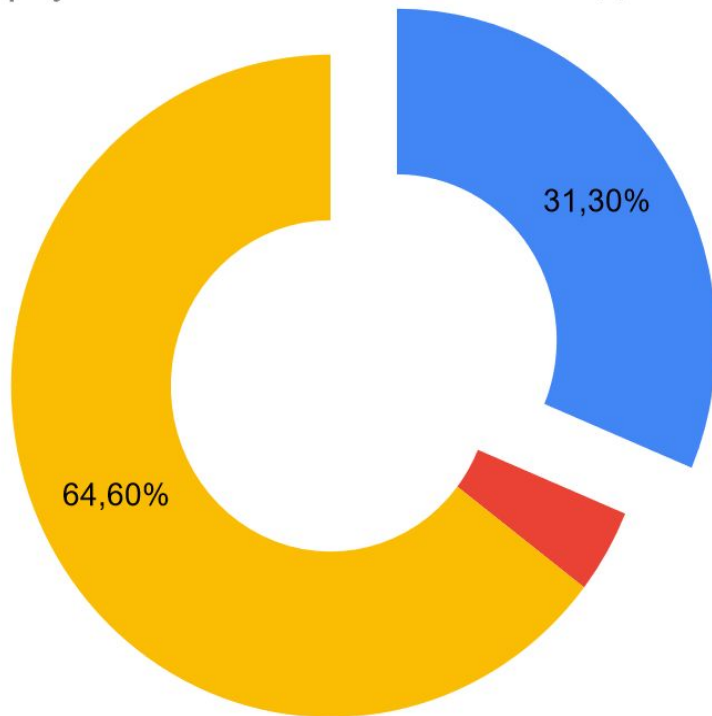

Rittal

Schneider
Electric

ABB

● Производители ушедшие из РФ в 2022 году ● Импорт ● Российские производители

Рынок электрокорпусов 2022-2023

Создавая качественный продукт, делаем бизнес наших партнёров эффективнее, надежнее и прибыльнее!

Острый
дефицит
в импорте

Отток
рабочей
силы

Максимальное
заполнение
складов

Увеличение
сроков производства
в 3-6 раз в 2023 году

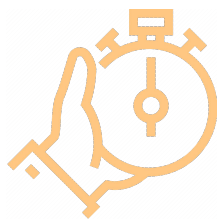

Средняя скорость
выполнения заказа

9,25
рабочих дней



Максимальные сроки
на станд. продукцию

28
календарных дней



Сроки выполнения
заказа сейчас

7-21
календарных дней



ЦЕЛИ ELECTRIC STEEL BOX

Создавая качественный продукт, делаем бизнес наших партнёров эффективнее, надежнее и прибыльнее!

Скорость

Средний срок производства корпуса 9,25 рабочих дней
Более 1000 изделий за 1 смену
Работаем 24\7

Лидерство

Стремимся к лучшим ценам на рынке
Ежедневно делаем продукт лучше
Слышим своих партнеров

Безопасность

Обязательная и добровольная сертификация продукции
Регулярные внутренние испытания и контроль
Безопасные кромки и крепеж

0,05% >>> 0,77% рынка PRO
по итогам 2023 года

0,77% >>> 1,60% рынка PRO
по итогам 2024 года (тренд 1,72%)

>>> 15,00% рынка PRO
по итогам 2029 года

НАПОЛЬНЫЙ КОРПУС ВРУ-PRO

Создавая качественный продукт, делаем бизнес наших партнёров эффективнее, надежнее и прибыльнее!



- Жесткий цельносварной каркас: профили сложной конструкции (8 гибов, 9 граней) из металла толщиной 2,0 мм;
- Ригельный замок с 4 точками крепления 4 скрытые перенавешиваемые петли;
- Перфорированный профиль с шагом 12,5 мм во всех плоскостях;
- Углы каркаса усилены и оснащены закладной гайкой для установки рым-болтов;
- Регулируемые панели дна корпуса с мягким вводом;
- Покраска атмосферостойкой порошковой краской с предварительным фосфатированием.

ВРУ PRO

Rittal TS8

Rittal VX25

DKC CQE

MPS, IPV

ЦМО

UZOLA

ОСОБЕННОСТИ КОРПУСА

Создавая качественный продукт, делаем бизнес наших партнёров эффективнее, надежнее и прибыльнее!



Цельносварной каркас (право/лево)
Удобство эксплуатации



Сложный профиль толщиной 2,0 мм
Высокие эксплуатационные нагрузки



Перенавешиваемая дверь
Обеспечивает жесткость каркаса



Усиленные скрытые петли (4 шт)
Исключают провисание двери



Перфорированные усилители дверей
Жесткость конструкции, возможность установки аксессуаров и оборудования



Ригельный замок с 4-мя точками запираения
Плотность прилегания и защита двери от несанкционированного доступа



Усиленные углы с закладными гайками
Позволяют установить рым-болты для удобства перемещения корпуса



Перфорированный профиль с шагом 12,5 мм
Установка аксессуаров во всех плоскостях корпуса

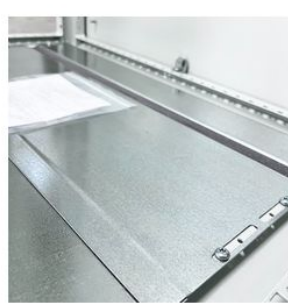

Дно с регулируемыми панелями
Удобство ввода кабеля



Атмосферостойкая порошковая краска премиум сегмента
Презентабельный внешний вид, повышенные эксплуатационные характеристики

НОВЫЙ ЦОКОЛЬ ВРУ PRO

Создавая качественный продукт, делаем бизнес наших партнёров эффективнее, надежнее и прибыльнее!

Версия 2.0

1. Увеличили площадь ввода кабелей со дна корпуса;
2. Разработали комплект фиксаторов монтажной панели;
3. Дополнительно закрепили телеком-раму и увеличили толщину поперечных держателей;
4. Ввели монтажные траверсы в каждый корпус по глубине и вдоль задней стенки;
5. Увеличили вылет отгибов крыши и сделали выборку по углам;
6. Изменили расположение шпилек заземления и вводим шпильки с площадкой;
7. Монтажные панели из 2,0 мм и 3,0 мм;
- ...
18. Сделали каркас более жестким.



- Цоколь состоит из 3 артикулов: Угловые элементы и боковые панели (Ш и Г - универсальные);
- Металл на углах 3мм и 2мм, боковые панели 1,4 мм;
- 2 точки крепления боковых панелей с каждой стороны;
- Возможность установки аксессуаров внутрь цоколя (на фото Шина ЭМС);
- 2 высоты 100 и 200 мм и 2 цвета RAL 7035 и 7022;

ТИПЫ ШКАФОВ

Создавая качественный продукт, делаем бизнес наших партнёров эффективнее, надежнее и прибыльнее!



Одностворчатые и
двустворчатые

Глухие, с полным или
частичным остеклением

С телеком-рамой или рейками

С телеком-рейкой и дверью с
перфорацией

С кастомизацией



h

| Высота, мм | Наличие |
|-------------|----------------------|
| 2200 | 14 дней |
| 2000 | складская позиция |
| 1800 | минимальные сроки |
| 1600 | 14 дней |

РЕШЕНИЯ ДЛЯ АТОМНЫХ СТАНЦИЙ

Создавая качественный продукт, делаем бизнес наших партнёров эффективнее, надежнее и прибыльнее!

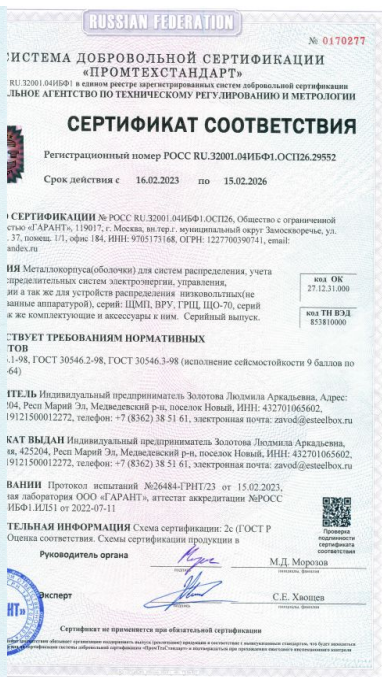
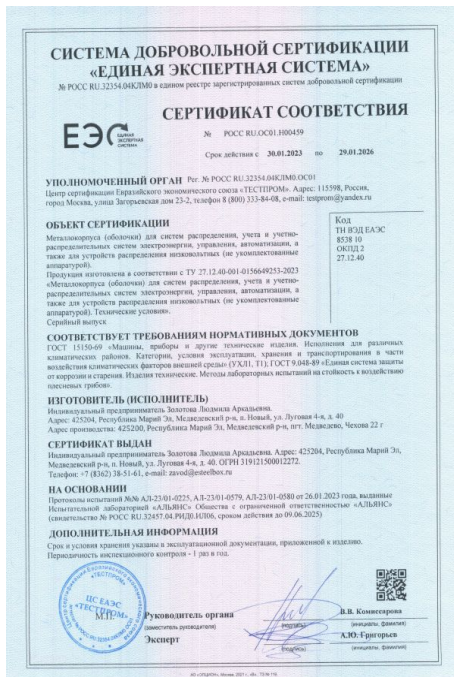

Покрытие для тропического климата Т1

Дополнительный сейсмостойкий комплект

НАВЕСНОЙ КОРПУС ЩМП-PRO

Создавая качественный продукт, делаем бизнес наших партнёров эффективнее, надежнее и прибыльнее!

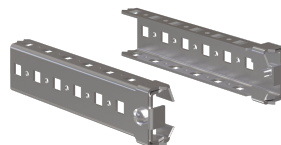

- IP66
- номинальный ток до 630 А;
- Жесткий цельносварной корпус из 1 листа металла;
- Толщина двери 2мм, корпуса 1,4мм;
- Перфорированные профили для монтажа аксессуаров на дверь;
- Скрытые усиленные петли. Угол открывания до 120 градусов;
- Съёмная панель кабельного ввода;
- Покраска атмосферостойкой порошковой краской с предварительным фосфатированием;

ЩМП PRO

DKC ST, SE

Rittal AE

MES

IEK TITAN 5



СРАВНЕНИЕ ЩМП*

Создавая качественный продукт, делаем бизнес наших партнёров эффективнее, надежнее и прибыльнее!

| | ЩМП-eco | ЩМП-std | ЩМП-pro |
|------------------------|--|--|---|
| Типоразмеры | соответствует IEK, EKF, TDM | соответствует IEK, EKF, TDM | соответствует Rittal, DKC |
| IP | 31, 54 | 31, 54 | 66 |
| Климат | УХЛ3 | УХЛ3 | УХЛ1, есть Т1 |
| Материал, мм | 0,8-1,0 | 1,0-1,4 | 1,4/2,0 |
| Сварка | электрозаклепки | электрозаклепки | сплошной шов |
| Большой габарит | 1200x750x300 IP54 ESB 13 320 | 1400x650x300 IP54 ESB 17 456 | 1400x800x400 IP66 ESB 25 449 22 856 |
| Средний габарит | 800x650x250 IP31 ESB 4 520 | 800x650x250 IP54 ESB 8 976 | 800x600x300 IP66 ESB 10 498 9 424 |
| Малый габарит | 395x310x220 IP31 ESB 1 972 | 395x310x220 IP54 ESB 3 739 | 300x300x150 IP66 ESB 4 335 3 464 |

* Не является офертой.

ТРЕНД НА КАСТОМИЗАЦИЮ

Создавая качественный продукт, делаем бизнес наших партнёров эффективнее, надежнее и прибыльнее!



- Климатическая оптимизация (Т1, утепление и др.);
- Вырезы под датчики и кнопки;
- Лувры для вентиляции;
- Нестандартные цвета по RAL;
- Разметка монтажной панели;
- Доработки по чертежам.

10>>> 14% изделий
выполнены с доработками
по чертежам заказчика

5>>> 8,2% изделий
нестандартные габариты

СЕРТИФИКАЦИЯ

Создавая качественный продукт, делаем бизнес наших партнёров эффективнее, надежнее и прибыльнее!



PDF

Пожарный сертификат ESB



PDF

Протокол испытаний IP55 ESB



PDF

Протокол Испытаний ВРУ PRO 6300 ESB



PDF

Протокол испытаний грибостойкость ESB



PDF

Протокол испытаний климатическое исполнение T1 ESB



PDF

Протокол испытаний климатическое исполнение УХЛ1 ESB



PDF

Сертификат 6300A ESB



PDF

Сертификат IP55 ESB



PDF

Сертификат климатическое исполнение УХЛ1 и T1 ESB



PDF

Сертификат сейсмостойчивость ESB

1,5 года ушло на испытания и сертификацию



БАЗА ЗНАНИЙ по ВРУ PRO

Создавая качественный продукт, делаем бизнес наших партнёров эффективнее, надежнее и прибыльнее!



Каталог

Конфигуратор

Таблица аналогов

3D модели

Живые фото

ВСЕ ССЫЛКИ ОДНИМ ПИСЬМОМ
sales@esteebox.ru



ДИСТРИБЬЮЦИЯ

Создавая качественный продукт, делаем бизнес наших партнёров эффективнее, надежнее и прибыльнее!



ОВЕРТАЙМ

SMART-SHOP_{PRO}

Сети-Телеком

ЭлекКом Логистик



30 >>>>> 45 млн. руб.

ГОТОВЫХ ИЗДЕЛИЙ ЖДУТ Вас в Йошкар-Оле

А еще ESB **есть в наличии** на складах партнеров в



Казань



Москва



Санкт-Петербург



Йошкар-Ола

В планах на 2024 открыть склады в Новосибирске, Екатеринбурге и Ростове-на-Дону.

Мы открыты к переговорам с партнерами по открытию склада в этих и других городах.



ОТВЕТИМ НА ЛЮБЫЕ ВОПРОСЫ

Создавая качественный продукт, делаем бизнес наших партнёров эффективнее, надежнее и прибыльнее!



Александр Клабуков
**Бренд-менеджер ESB
в Санкт-Петербурге**
+7 965 766 03 16
a.klabukov@overtime.ru



Дамир Гарипов
**Руководитель отдела
продаж**
+7 927 883 42 22
gdi@esteelbox.ru



Александр Оленёв
**Коммерческий
директор**
+7 927 881 86 88
oan@esteelbox.ru



Николай Гнеденков
**Директор по
маркетингу**
+7 999 609 46 11
gng@esteelbox.ru



esteelbox.ru